



UNIVERSIDAD CES

Un compromiso con la excelencia

Instructivo para el reporte y atención de accidentes de trabajo



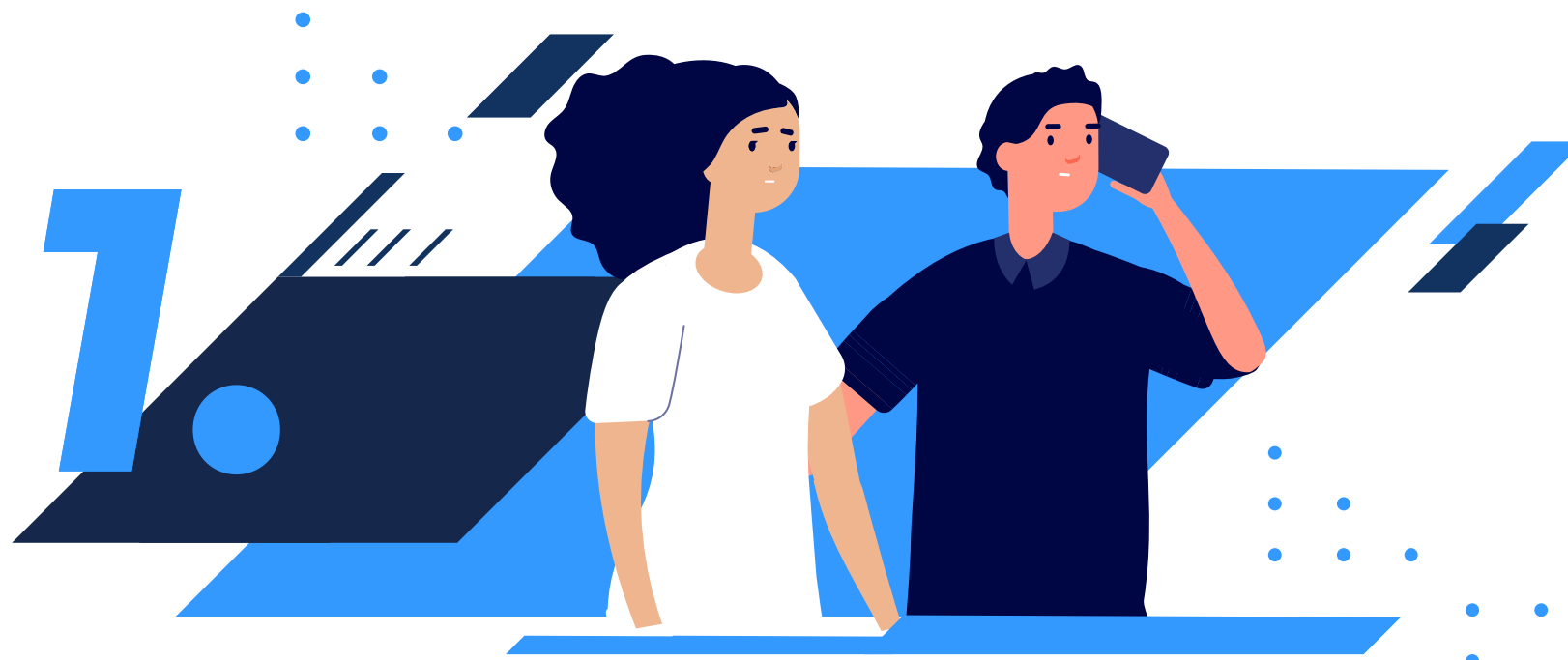

El estudiante debe **informar la situación al docente designado** como responsable por el escenario de práctica y a la coordinación académica de cada facultad.



Inmediatamente el estudiante
debe reportar el accidente
a la línea de ARL SURA
(604) 444 45 78 / 018000511414.

Si es por riesgo biológico hacer firmar el consentimiento informado a la fuente y tomar la muestra para Hepatitis B, Hepatitis C y VIH de acuerdo a la orientación de la línea.

**Tener en cuenta el protocolo establecido
por cada centro de rotación.**



Información que debes brindar en el momento del reporte:





1. Información de la universidad:

Nombre o razón social:
Universidad CES
NIT: 890984002-6

2. Información del accidentado:

Nombre completo
del estudiante accidentado
Número de identificación
Ocupación habitual: Estudiante
en práctica de XXXX

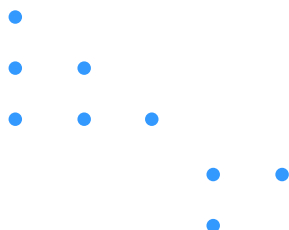
3. Información del accidente:

- 
- Fecha y hora del accidente.
 - Descripción detallada de la actividad que estaba realizando.
 - Solicitar información de la institución de salud a la cual puede acudir para la atención inicial de urgencias o si aplica en el mismo escenario de práctica.
- 



El estudiante debe acudir al servicio de **urgencias o IPS** designado en la línea, con el **documento de identidad.**



Si es por riesgo biológico: presentar la muestra y el consentimiento informado diligenciado por la fuente; en caso de que la fuente no de su consentimiento para la toma de la muestra, igualmente debes consultar con tu documento de identidad.

Con los resultados de laboratorio el médico tratante de la ARL definirá el seguimiento y el cierre del caso.



Posterior a la atención del accidente, el estudiante, inmediatamente debe **informar al área de Seguridad y Salud en el Trabajo de la Universidad CES**, para diligenciar el formato de accidente de trabajo (FURAT) y realizar la investigación pertinente.



UNIVERSIDAD CES

Un compromiso con la excelencia

iReporta!



604 444 05 55

ext 1377 - 1292 - 1668



socupacional@ces.edu.co

